Ets CANARD
POMPES FUNÈBRES & MARBRERIE
LE CHOIX FUNERAIRE
139, avenue de Rebais
77120 COULOMMIERS
01 64 03 26 37 (24H/7J)
reception@canardpf.fr
www.pompes-funebres-canard.fr

TECMA ARIES
Service Commercial
Sales Department
Tél: +33 (0)1 64 04 51 80
sales@tecma-aries.com
TECMA ARIES Rosières
Avenue Louis François Armand
10430 Rosières-près-Troyes-France
TECMA ARIES Coulommiers
11A Boulevard de la Marne
77120 Coulommiers-France
www.tecma-aries.com

Monnerat
agriculture - motoculture

E.Leclerc
COULOMMIERS

HYUNDAI | PROTEA by RIESTER
STAND MONTEREAU 400
Découvrez la nouvelle INSTER*
HYUNDAI PROTEA BY RIESTER
6 Boulevard de la Marne
77120 Coulommiers
Tél : 01 80 96 48 90
www.riester.fr
*100% électrique

Mon Panier Discount

AXA ASSURANCES
DE MUREL & ASSOCIÉS
13, avenue Victor Hugo
77120 Coulommiers
Tél. : 01 64 03 01 72
agence.demurel@axa.fr

PLAN DE LA FOIRE 2025

LÉGENDE

- Accueil - information
- Toilettes
- Restauration
- Espace détente
- Espace animaux
- Dépôt cartons de bouteilles

HORAIRES D'OUVERTURE

Vendredi
9h30 - 21h

Samedi - Dimanche
9h30 - 20h

Lundi
9h30 - 17h

PROGRAMME

Vendredi 11 avril

10h
Inauguration

21h
Spectacle humour

INFOS & RÉSA
Pourquoi les poules préfèrent être élevées en batterie ?

Samedi 12 avril

20h
Dîner spectacle

INFOS & RÉSA
TELEPHONE TRIBUTE

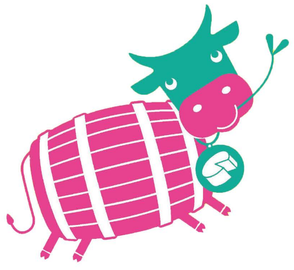

DÉPOT DE CARTONS DE BOUTEILLES

Nous offrons la possibilité de transporter gratuitement les cartons de vins ou d'alcool, directement au parking Guidouches.

Horaires :
Vendredi - Samedi - Dimanche : dès 10h
Pas de dépôt le lundi

*Uniquement réservé aux cartons de bouteilles

FRANCE ENVIRONNEMENT
VOS AMÉNAGEMENTS NATURELS ET URBAINS

McDonald's COULOMMIERS

François-Xavier LARGILLIER
06 10 86 61 68
ACL
AGENCE COMMERCIALE LARGILLIER
Equipements pour l'aménagement et l'entretien des espaces verts et urbains

CANARD BATIMENT
Siège et bureaux : BP 20 - 36-38 rue de l'Orgeval 77521 Coulommiers cedex
Tél : 01 64 03 03 51
info@canardbatiment.fr
www.canard-batiment.fr

DARTY
Darty Coulommiers
3 rue des Margats
Commandez, on se charge de vous livrer.
*Voir tarifs et conditions de livraison en magasin. Magasin franchisé, RCS Meaux 344 998 919.

COLAS

STAND 1-2
Le fournil briard
artisan boulanger - pâtissier - traiteur
Rendez-vous au « Chalet Boutique » au 42 rue du bois pouty à Mouroux
Pâtisserie maison, brioche et viennoiserie pur beurre
Pains de campagne et spéciaux au levain naturel bio
Organisation de vos réceptions de l'apéritif au dessert !
01 64 03 73 31 - contact@lefournilbriard.fr - www.lefournilbriard.fr
La famille BOREL est présente sur vos marchés d'Ile-de-France depuis 1995

RIESTER
STAND MONTEREAU 400
Découvrez le nouveau E-5008*
PEUGEOT RIESTER
6 Boulevard de la Marne
77120 Coulommiers
Tél : 01 64 75 33 00
www.riester.fr
*Existe aussi en hybride et hybride rechargeable

technitoit.
ÉTUDE 2C GRATUITES
80 AGENCES
DEVIS FACILITANT ENVIRONNEMENT
STAND MONTEREAU 397-399
TOITURE FAÇADE ISOLATION ÉNERGIE
MEILLEURE ENTREPRISE DE MAGASIN DE L'ANNÉE
TECHNITOIT MARNE-LA-VALLÉE
01 59 30 10 62
23 avenue Christian Doppler
Bâtiment P2 - Lotissement P23
77700 BAILLY-ROMAINVILLIERS
technitoit.marnelavallee@technitoit.com

Imprimerie BEAUDOIN
www.imprimeriebeaudoin.fr
OFFSET & NUMÉRIQUE
PETITS & GRANDS FORMATS
PARTICULIERS & PROFESSIONNELS
01 64 03 08 79

Crédit Mutuel
Coulommiers

CITROËN RIESTER
STAND MONTEREAU 400
Découvrez la nouvelle ë-C3 AIRCROSS*
CITROËN RIESTER
6 Boulevard de la Marne
77120 Coulommiers
Tél : 01 64 20 77 33
www.riester.fr
*Existe aussi en hybride et thermique

transdev
the mobility company

STAND PROVINS 348
LES JARDINS DE LA BRIE
les Compagnons des saisons

LES EXPOSANTS INTÉRIEUR

VIN

ALSACE

60	DOMAINE STEINER
109	MARTIN HENRI-CWL
176	MICHEL VINS
188	VINS D'ALSACE CHARLES BAUR

BEAUJOLAIS

157	DES 3 FAMILLES SCEV
207	DOMAINE DE LA CROIX DES CHARMES
97	DOMAINE DE LA PLAIGNE
108	DOMAINE DE ROCHEFOLLE
159	LES TERRES DE LA FOLIE
42	MONTGINOT LUDOVIC

BORDEAUX

26-27	CHÂTEAU COLBERT
229	CHÂTEAU LES MAUBATS
15	CHÂTEAU LES PÂQUES
70	CHÂTEAU PEY MALLET - ALBOUY
45	CHÂTEAU RENARD
234	CHÂTEAU REVE D'OR
225	DOMAINE DE BIROL
142	HAUT ST SAUVEUR
169	LA BRETONNIERE
288	MAISON BELLIARD
58	VIGNOBLES MERIAS
245	VIGNOBLES POISSON
101	VIGNOBLES ROY-TROCARD

BOURGOGNE

63-64	CHARTON-MORIGNOT
144	DOMAINE COLBOIS
166	DOMAINE DE LA MOTTE
59	DOMAINE DU PETIT BERU
35	DOMAINE LABOUREAU
83	GRIVELET PÈRE ET FILS
155-156	GROUBIER PÈRE ET FILS
218-219	SYNDICAT DES VIGNERONS DES 2 MORIN
	DOMAINE BOIS BRILLANT
	DOMAINE DELOROZOY
	LES COTEAUX DU MONTGUICHET
	DOMAINE DU CHASNE
	PIF A PAPA

JURA

158	DOMAINE DU TAUSSON

JURANÇON

95	CLOS GASSIOT

LANGUEDOC ROUSSILLON

12	CDLS France
217	CHÂTEAU PEPUSQUE
164	DOMAINE MAS DELMAS
212	SAINTE EULALIE

LOIRE

84	BARDIN RICHARD
141	DOMAINE DE LA GRANGE
141	DOMAINE DES ROUET
44	DOMAINE DITTIERE
145	DOMAINE DU COLOMBIER
235	DOMAINE TAILLANDIER
224	DOMAINE WELVAERT
113	DOUDEAU-LEGER
37	FOUCHER
162	LE PETIT MARIN
121	MARCHAND ET FILS
53	PLOU ET FILS
72	RAIMBAULT J.G.
23	RICHER FREDERIC

PROVENCE

127	DOMAINE DES LUQUETTES - LE LYS
259	DOMAINE DU VAL DE GILLY

RHÔNE

20	BERTHET RAYNE
29	CLOS VAL SEILLE
178	DOMAINE DE GARAYT
89	DOMAINE LOUIS FERDINAND

SUD-OUEST

149	BENAC ET FILS
114	CHÂTEAU LES VIGNALS
33	DOMAINE DU SIORAC
241	VIN DU TSAR

CHAMPAGNE

62	BOMBART CHAMPAGNE
4	CHAMPAGNE BIBERON BERRANGER
174	CHAMPAGNE LECLERE TORRENS
	GERBAUX PÈRE ET FILS
160	CHAMPAGNE RIDOUX COUSIN
134-135	MARCELLE ET FILS
77-78	THIBAUT-CHARLOT
32	VALLET GADRET

ALCOOL DIVERS

3	BIBERON
150	BRASSERIE DE MEAUX
143	BRASSERIE DU PONT DE COUDE
74	BRASSERIE LA CHOULETTE
228	BRASSERIE RABOURDIN
73	CHÂTEAU DE PRADA
18-19	CHAUVAUD-BUZIN
61	COMPTOIR DE QUEBEC
163	COUR RHEOUM RHUBARBE
256	DISTILLERIE GUILLON GW
110-111	DOMAINE DE BORDEVIEILLE
36	DOMAINE DE LAGUIRONDE
54	DOMAINE DES RUBIS
85	EULRIET MELODY
90	GUERINAUD
112	LES BREUVAGES D'ANTAN
96	LES GOURMANDIZ DE CLAIRE
11	MAISON BLANC DE NEFLES
93	MARCHAND DE DOUCEURS
292 -293	MICROBRASSERIE DU SAULE
	NASSAU RHUM
128	MOREAU PINEAU ET COGNAC
67	RHUMANCE (EMINOR)
39	SAVEURS CREOLES DE MAMANOU

FROMAGE

132-133	AZIENDA AGRICOLA BRUGNOLI F.LLI
68-69	BRIES DE ST REMY
189	CONFRERIE DU BRIE DE COULOMMIERS
183	CONFRERIE DU BRIE DE MEAUX
86-87	ETS MAISON BUFFIERE
24-25	FROMAGERIE GAUTHIER
216	FROMAGERIE LE BLANCQ
13-14	FROMAGERIE ROUZAIRE
82	FROMAGES FERMIERS SAVOYARD
138-139	GANOT FROMAGERIE
43	IVOIR / APPENZELLER
129-130	LA BOITE A FROMAGES
91-92	LA FROMAGERE
186-187	LAITERIE DE BRESNAY
7	LES BIQUETTES DE LA BRUYERE
57	LES SAVEURS DE LA TOUR
104-105	MAISON GASTON
34	MORET LES FROMAGES DE CHEVRES
209	O GENIE GOURMAND
151-152	O SAVEURS DES MONTAGNES
136-137	QUELLIER BRUNO ETS
170	ZYRAX

CHARCUTERIE

177	ACCOCEBERRY ETXE PEIO
181-182	AQUI MANDGEN BEN
122-123	AUX DELICES CATALANS BRIAND
291	BOUTHORS STEPHANE
227	CHARCUTERIE JACKY LEDUC
246	CONSERVERIE LA TUILERIE
117	FERME DE LA GOURDAINE
242-244	GERARD D EXPORT
30-31	IL DIVIN PORCELLO
213	LA FERME DU MOULIN
99-100	LE BRETON - ARGLAZIG
179	LE FUMET DES ARDENNES
17	SALAISONS MONTSERRET

FROMAGE & CHARCUTERIE

295-296	A CASA CORSA EVENEMENTS
233	AU BON COIN DE GABY
106-107	AU FUMOIR VOSGIEN
210-211	CASERA DEL DELFINATO
252-254	CONCA DI BY SNC
50-51	FROMAGERIE DE CAMEILLAC
222-223	LA MAISON COMTOISE
119-120	O GENIE GOURMAND
46-47	ROCQ FRANCK
81	TERRE BASQUE
239	TERROIR DU LIMOUSIN

DIVERS

173	A 2 NOIX DU VERCORS
40-41	AUX DELICES DES PAPILLES
286-287	AZOUZ CHAMPION DU MONDE
276-283 303-310	BIENVENUE A LA FERME
	LES BRIARDINES
	LES CUEILLETTES DU PLESSIS
	FERME DE FEROLLES
	LA FERME DES PARRICHETS
	ELEVAGE AVICOLE SAINT-GEORGES
	BRETO SAVEURS
	FERME DE CHAMP LA BRIDE
167-168	BISCUITERIE MARIN CATHALEM
102-103	BISCUITERIE NAVARRO
161	BOCAL BIGOURDAN
65-66	CAREXQUIS
124	CARLETTO CHRISTOPHE
261-266	CHAMBRE AGRICULTURE
21	CODETTE
140	CŒUR DE CHOC
8-10	CONFISERIE DES HAUTES VOSGES
165	CONFISERIE LAURMAR
52	CONTAL FARMER
247-249	COULOMMIERS PAYS DE BRIE
184-185	DELICES ET TRADITIONS
5	DES PATES BRIARDES EPI C'EST TOUT
116	DOMAINE DE GUERLANDE
55-56	DOUCEURS PROVENCALES
260	EL VANILLO
214	ERABLIERE LEFEBVRE ET FILS
257	FERME ST CHRISTOPHE
250-251	GAEC DE LA BISETTE
220-221	GOURMET CORREZIEN
268-270	HUITRES DAMEROSE
88	ID EPICES
294	JAPON
180	JÉROME LÉPINAY CHOCOLATIER
298-299	L'ART DU PATE EN CROUTE
148	L'ATELIER DE LAURENT
258	L OURS ORANGE
205	LA BOX COULOMMIERS
289-290	LA FERME DE BALEINE
208	LA JOLY CAGOUILLE
22	LA MERINGUERIE
98	LA MIETTE ROSE
171-172	LA PETITE PERIGOURDINE
6	LE CHALET BY MJM
75	LE COMPTOIR DE MON ENFANCE
1-2	LE FOURNIL BRIARD
118	LE MAJESTUEUX
238	LE SAFRAN DE LA CHAISE
115	LE VERITABLE
28	LE VIEUX MOULIN
255	LES 3 GIVREES
284-285	LES CANELES DE MINA
146-147	LES DELICES DE JACKY ET CHRISTINE
71	LES FRUITS ETOILES
206	LES MACARONS DE REAU
76	LES P'TITS ROCS
16	L'INSTANT NOUGAT
226	LOLLYPOP
271-275	LYCEE LA BRETONNIERE
38	METACZYK'API (FERME APICOLE)
153-154	MIMI LA BRIOCHE
125-126	MOUILLERON SYLVAIN
175	NATTYKILTI
236-237	PATISSERIE DU PAYS BIGOUDEN
94	PIMP MY FOOD TRAITEUR
297	SAS COOK'S & BAR
131	SIGNORINI TARTUFI REIMS
215	TETES D AUTREFOIS
48-49	UN PETIT COIN DE PROVENCE
240	VERGER DE ST PIERRE
79-80	VERON APICULTURE

LES EXPOSANTS EXTÉRIEUR

ARTISANAT

PROVINS 345a	BOUGIE D'AME OUR
PROVINS 352	DEBRAY ANGELINA
MEAUX 370	RICHE DE SENS
MEAUX 369A	VODOZ DE PARFUM

ASSOCIATION

COULOMMIERS 324	BRIE BUSINESS AFFAIRES
PROVINS 343B	COVALTRI
PROVINS 343A	CROIX ROUGE

SERVICE

COULOMMIERS 320-322	CCI
COULOMMIERS 318-319	CREDIT AGRICOLE
COULOMMIERS 325	CREDIT MUTUEL
MONTEREAU 417-418	DELTOUR IMMOBILIER
MONTEREAU 416	EL SANDRINE RESCH IAD
MEAUX 384-385	JACK N JILL
MONTEREAU 405-406	KFJ EXPERT HOME
COULOMMIERS 314	POLICE/GENDARMERIE/POMPIERS
MEAUX 364	PROMOTRANS
MEAUX 379	ROUX EMMANUEL
COULOMMIERS 323	THELEM ASSURANCES

RESTAURATION

MEAUX 368	CREP CHOUPETTE
MELUN 429	DU LARD OU DU COCHON
MELUN 328 A	J'AI LA FRITE
MELUN 329	L'ATELIER GALETTES
MELUN 425-426	LA BOITE A FROMAGE
COULOMMIERS 313	LA PETITE NORMANDE
PROVINS 333-334	LE CHARIOT PARIS
	LE DÉLICE DE JOUY
PROVINS 336	LE MANEGE DU ROTISSEUR
MELUN 330-331	LE PAYS DE LA TARTIFLETTE
MELUN 427-428	MADRAS RESTO
COULOMMIERS 311	OBERGE DE LA FERTE
PROVINS 335	PATATE AND CO
COULOMMIERS 312	REST EVENTS
NANGIS 422-423	RICH LIEU
MELUN 328	UNE FAIM DE LOUP

ENTREPRISES - ÉQUIPEMENTS

PROVINS 356-357	ADOUCEO
MEAUX 361	ARCHITEA
MEAUX 388-389	ASP 77
PROVINS 344-345	ATOULOK
PROVINS 337 à 340	AXE QUAD
MEAUX 377-378	CHEMITH
MONTEREAU 392-393	DECOPIERRE
	AU TEMPS DES PIERRES
PROVINS 358-359	EJ HABITAT
MEAUX 365	ETABLISSEMENT ELYSIO
COULOMMIERS 326-327	EXPERT D FENETRES
	ECOPROPOSE
MEAUX 381	FRISQUET
MONTEREAU 420	GROUPE RIESTER
PROVINS 343	GROUPE CHRIST'EAU
MONTEREAU 394-395	INNOVE CONFORT
MONTEREAU 401-402	K CONCEPTION
	EMPRUNTIS
MONTEREAU 411	K PAR K
PROVINS 341-342	LA FERME TATIMICH
MEAUX 380	LA PETITE MAISON RENOVEE
MEAUX 371	LE PAVILLON FRANÇAIS
MONTEREAU 403-404	LE RABOT DE L'HERMINETTE
COULOMMIERS 317	LELANDAIS FERMETURES
PROVINS 348	LES JARDINS DE LA BRIE
PROVINS 346-347	MAILLARD MOTOCULTURE
MEAUX 366-367	MAISON SESAME
MONTEREAU 410	MAYTOP ISO 10
MEAUX 362-363	MCZ COULOMMIERS
MONTEREAU 396	MENUISERIE DU GLAIRET
MONTEREAU 421	MONSIEUR MEUBLE
PROVINS 353	M'TA CLIM
MONTEREAU 390-391	OMOIS ISOLATION CONFORT
MEAUX 369	OUIGLASS COULOMMIERS
MEAUX 386-387	PROP'HABITAT
MONTEREAU 407	PVC SYSTÈME
MONTEREAU 400	RIESTER
COULOMMIERS 315-316	RP PLOMBRERIE
MONTEREAU 412-413	CHAUFFAGE SANITAIRE
	SAS ALLEES ET TERRASSES
MONTEREAU 408-409	SEINE ET MARNE
	RENOVATION
MEAUX 372 à 376	SOCIETE AVR
MONTEREAU 397 à 399	TECHNITOIT
PROVINS 354-355	VERANDALUX
MEAUX 382-383	VILLEMIN VERANDA
MONTEREAU 414-415	WORLDSUN

TSF STUDIOS 77

COMMENT VENIR À LA FOIRE ?

De nombreux parkings sont disponibles à proximité de l'événement, vous permettant un accès facile et pratique. De plus, pour plus de confort, deux navettes directes assurent une liaison continue entre la gare routière du collège Hippolyte Rémy et le parking des services techniques, jusqu'à l'entrée de la foire.

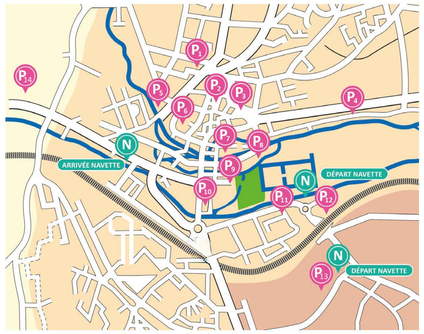

- P1 Coupe Oreilles
- P2 Place du Marché
- P3 Cours Gambetta
- P4 Prom. du bord de l'eau
- P5 Av. Victor Hugo
- P6 Patras
- P7 Théâtre Municipal
- P8 Tanneries
- P9 Place Abel Leblanc
- P10 Place du 27 août
- P11 Centre administratif
- P12 Collège Hippolyte Rémy
- P13 Services Techniques
- P14 Rue Chalvergnes, Mouroux

PROGRAMME DES CONCOURS AGRICOLES

Vendredi 11 avril

Présentation des animaux sur le ring (visite des écoles)

Samedi 12 avril

- **9h** Ouverture du concours de bovins de boucherie
- **9h30** Ouverture du concours d'agneaux de boucherie
- **10h** Ouverture du concours de vaches laitières
  Sur le ring de 10h00 à 16h00
- **17h** Remise des prix des concours et présentation des meilleurs lots et animaux

Dimanche 13 avril

- **10h30-12h30** Concours de génisses
- **11h** Concours des productions fromagères
- **14h-15h** Animations ovins
- **15h** Défilé des championnes Vaches laitières

Lundi 14 avril

Présentation des animaux pour
les centres de loisirs sur le ring

Imprimé par : jimprimeenfrance.fr
Informations et plan arrêtés au 13/02/2025
à titre indicatif et susceptible de modification
Ne pas jeter sur la voie publique

FOIRE aux fromages et aux vins

SOIRÉE SPECTACLE HUMOUR LE VENDREDI
Pourquoi les poules préfèrent les blagues en batterie ?

11 > 14 AVRIL 2025

Coulommiers

Sucrerie ~ 77 rue du Général Leclerc
entrée gratuite

DÎNER DANSANT du SAMEDI SOIR avec TÉLÉPHONE TRIBUTE

EXPOSITION & CONCOURS AGRICOLES ainsi que la MINI FERME

INFORMATION

Dîner Dansant

FOIRE aux fromages et aux vins Coulommiers

Samedi 12 AVRIL 2025

19h30 ~ La Sucrerie ~ 77 rue du Général Leclerc

Prix de la soirée : 65€

RÉSERVATION

Office de tourisme - 01 64 03 88 09
www.foire-fromages-et-vins.com